

**Agenzia del Territorio
CATASTO FABBRICATI
Ufficio Provinciale di
Vicenza**

Dichiarazione protocollo n. 000089147 del 21/03/2002

Planimetria di u.i.u. in Comune di Vicenza

Strada Statale Marosticana N. 248

civ. 158

Identificativi Catastali:

Sezione:

Foglio: 69

Particella: 260

Subalterno: 42

Compilata da:

Stefanutti Sergio

Iscritto all'albo:

Geometri

Prov. Vicenza

N. 1143

Scheda n. 1

Scala 1:200

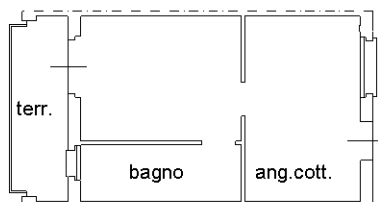

PIANO PRIMO (h=ml.270)



Catasto dei Fabbricati - Situazione al 13/12/2017 - Comune di VICENZA (L.840) - < Foglio: 69 - Particella: 260 - Subalterno: 42 >
STRADA MAROSTICANA n. 158 piano: 1;

Ultima planimetria in atti